

우리샵 판매자 입점 가이드

For Sellers

목차

페이지 번호 클릭 시 해당 페이지로 바로 이동 가능합니다.

NO.	탭 명	페이지
01	우리샵 판매자 가입	3
02	판매자 매니저 이용법	7
2-1	입점 업체 환경설정	8
2-2	상품등록	11
2-3	상품관리	19
2-4	주문관리	20
03	정산관리	22
04	우리샵 안내 가이드	26
05	광고센터 이용 가이드	29

01

우리샵 판매자 가입

01. 메인화면 상단의 '판매자입점신청' 메뉴 클릭

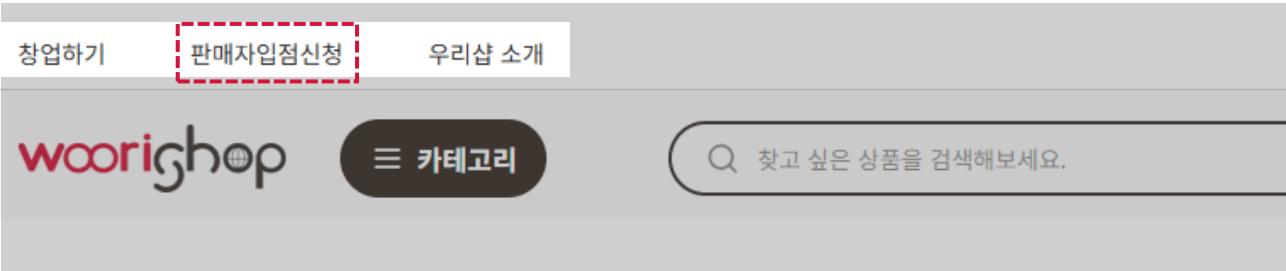

02. 판매자 신청 안내페이지 '판매자 입점하기' 버튼 클릭

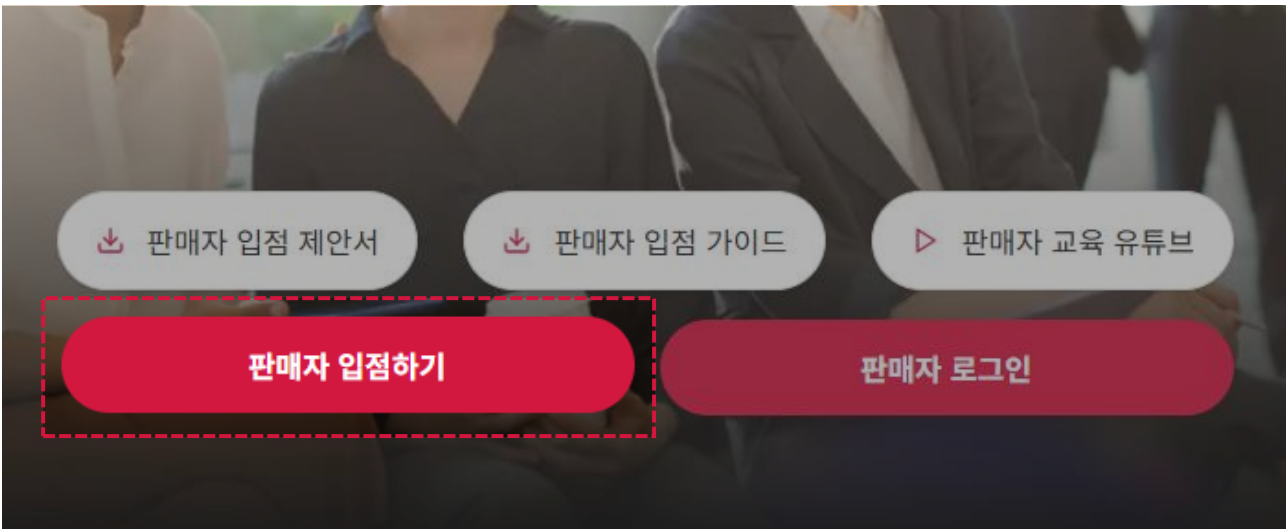

03. 판매자 회원가입 양식에 따라 정보 입력

The screenshot shows a registration form with the following sections:

- 정보입력** (Information Input):
 - 아이디** (ID): *아이디 (아이디를 입력해 주세요) [확인] (영문/숫자 4~12자 사이로 입력해 주세요)
 - 비밀번호** (Password): *비밀번호 (비밀번호를 입력해 주세요) (영문, 숫자, 특수문자 포함 4~15자로 입력해 주세요)
 - 비밀번호 재확인** (Confirm Password): *비밀번호 재확인 (동일한 비밀번호를 다시 입력해주세요)
 - 회사명** (Company Name): *회사명 (이름을 입력해 주세요)
 - 대표자명** (Representative Name): *대표자명 (이름을 입력해 주세요)
- *사업자 구분** (Business Type):
 - 법인사업자 일반사업자 간이사업자 면세사업자 영세사업자 기타사업자
- 사업자등록번호** (Business Registration Number): *사업자등록번호 (숫자만 입력하세요) [확인]
- *연태/영종** (Yeon-tae/Young-jong):
 - 연태: [입력]
 - 영종: [입종]
- 통신판매신고번호** (Communication Sales Report Number): *통신판매신고번호 (번호를 입력해 주세요) (예: 2014 - 22남 - 37662)
- *결제은행** (Payment Bank): *결제은행 (은행선택)
- *은행계좌번호** (Bank Account Number): *은행계좌번호 (숫자만 입력하세요)
- 결제계좌명의** (Payment Account Name): *결제계좌명의 (성명을 입력해주세요)

판매자 관련정보를 모두 입력하신 뒤 확인을 클릭하시면 담당자 확인 후 판매자로 승인해 드립니다.

1. 아이디

판매자 전용 아이디와 비밀번호 입력
(분양물 아이디와 다르며, 판매자 전용 아이디로 생성)

2. 사업자등록번호

전자상거래법에 따라 상품을 등록하고 판매하기 위해서는
사업자등록번호와 통신판매신고번호가 반드시 필요

3. 결제계좌명의

결제계좌 명의는 사업자등록증의 상호(법인일 경우 법인명) 또는
성명(법인일 경우 대표자)과 동일한 이름의 계좌로 등록

04. 판매자 아이디로 로그인 진행
(분양물 아이디와 다르며, 판매자 아이디로 로그인)

로그인

아이디

아이디를 입력해 주세요

비밀번호

비밀번호를 입력해 주세요



아이디 저장

로그인

[아이디 찾기](#) | [비밀번호 찾기](#)

02

판매자 매니저 이용법

2-1) 입점 업체 환경 설정

woorighop 판매자 매니저 검색 광고란? 검색 광고 센터 바로가기 판매자 교육영상 바로가기

홈

1 입점 업체 환경 설정

판매자 기본 정보 수정

배송료 기본 설정

교환 및 환불 정책

상품 등록

상품 관리

주문 관리

클레임 관리

정산 관리

운영 관리

판매자 기본정보 수정

아이디	
*회사명	
*대표자명	한우리
*사업자등록번호	
통신판매업 신고번호	-
*업태	
*업종	
결제계좌 명의	한우리
*결제은행	우리은행
*은행계좌번호	
*담당자명/직위	한우리 / 팀장 * 예: 홍길동/팀장
전화번호	02-123-1234 * 예: 02-123-1234
*휴대폰번호	010-123-1234 * 예: 010-1234-1234
FAX	02-0000-0000 * 예: 02-123-1234
*Email	

1. 판매자 기본정보 수정

담당자 변경, 연락처, 주소 등 기본적인 정보 수정

※ 배송 담당자는 주문&배송요청 문자를 신속히 받을 수 있는 연락처로 기입

(사업자등록증, 통신판매신고증, 계좌 등의 변경은 [우리샵 고객센터]에 별도 요청)

02 우리샵

1) 판매자 입점 환경설정

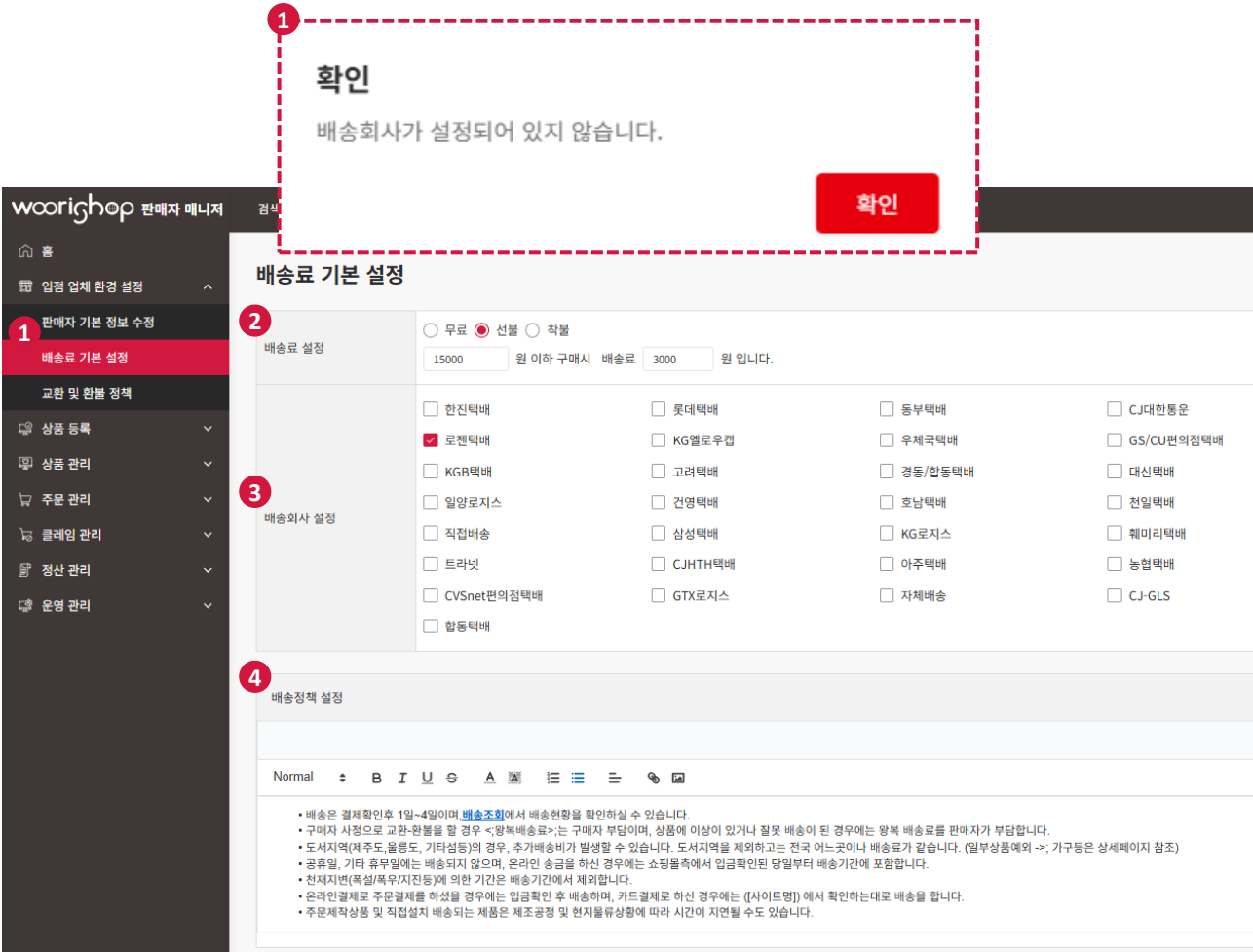

1. 배송료 기본 설정

로그인 첫 화면에서 나오는 배송회사 설정 메시지 확인

2. 배송료 설정

무료, 선불, 착불 중 선택하여 체크

(배송료 설정은 고정이지 아니며, 상품등록 시 별도로 상품별 배송료 설정 가능)

3. 배송회사 설정

이용 중인 택배회사를 선택하여 체크 (중복체크 가능)

4. 배송정책 설정

기본배송정책 내용을 살펴보고

그대로 적용하거나 판매자의 상황에 맞게 내용을 수정 후 [확인] 버튼 클릭

woorishop 판매자 매니저

[검색 광고인가?](#)
[검색 광고 센터 바로가기](#)
[판매자 교육영상 바로가기](#)

홈
입점 업체 환경 설정
판매자 기본 정보 수정
1 배송료 기본 설정
교환 및 환불 정책
상품 등록
상품 관리
주문 관리
클레임 관리
정산 관리
운영 관리

교환 및 환불 정책 설정

교환 및 환불 정책 설정

Normal **B I U S A**

- 반품비 : 본상품을 고객님의 단순변심으로 교환 혹은 반품할 경우 <왕복 택배비>는 고객님의 부담입니다.
(->택배비는 상품별, 지역별로 다를 수 있습니다.)
- 교환 및 반품이 가능한 경우
 1. 주문 상품 수령 후 사용하지 않았던 경우에 한하여, 상품을 받거나 공급이 개시된 날로부터 7일 이내 교환 및 반품을 신청하실 수 있습니다.
 2. 주문 시 안내 받은 상품의 광고 사항과 다른 상품이 배송 된 경우 수령일로부터 3개월 이내, 말 수 있었던 날부터 30일 이내 교환 및 반품이 가능합니다.
- 교환 및 반품이 불가능한 경우
 1. 교환/반품 가능기간이 경과된 경우
 2. 고객님의 책임 있는 사유로 상품이 멸실 또는 훼손된 경우 (단, 상품의 내용확인을 위한 포장훼손 등은 제외)

테이블 작성시 유의

테이블 작성시에는 너비를 000px 이하로 설정해주세요.

확인
취소

1. 교환 및 환불정책
 교환 및 환불정책' 내용을 살펴보고,
 그대로 적용하거나 판매자의 상황에 맞게 내용을 수정 후 [확인] 버튼 클릭

2-2) 상품등록

상품 등록 신청

표시설정 기본정보 판매정보 재역정보 상품정보고시 관련추천상품 배송비옵션 상품출신

표시설정

거래방법 ② 성인인증 *권한설정 ② 전체 일반회원 PS

*공급사 hms9868

상품분류 선택

카테고리를 선택해주세요

건강식품/농수산물 > 하위 카테고리가 없습니다 하위 카테고리가 없습니다

주방/가정/생활용품 >

패션/잡화/유아동 >

뷰티/주얼리/헤어 >

건강용품 >

크크크크 (선택지인)

선택된 상품분류

선택된 카테고리가 없습니다

재고수량 00 (00 = 무제한)

적용

1. 상품등록신청

상품을 등록하면 자동으로 승인되며,
승인 완료 후 사이트에 정상적으로 노출되어 판매 진행 가능

2. 성인인증

19세 이상 성인인증이 필요한 상품이면 반드시 체크
(EX, 성인용품/금연보조제 등)

3. 권한설정

전체, 일반회원 이상, PS 이상 중 선택하여 체크
(상품 등록 시 비회원(전체)/회원(일반회원 이상)에게 가격 공개 여부 설정 가능)

상품 등록 신청

표시설정
기본정보
판매정보
제작정보
상품정보고시
관련추천상품
배송비유선
상품유선

표시설정

거래방법 성인인증 *제한설정 전체 일반회원 PS

회사명: hms9868

1. 상품분류 선택

카테고리들 선택해주세요

<ul style="list-style-type: none"> 건강식품/농수산물 > 주방/가정/생활용품 > 패션/잡화/유아등 > 뷰티/주얼리/헤어 > 건강용품 > 	하위 카테고리가 없습니다	하위 카테고리가 없습니다
--------------------------------------------------------------------------------------------------------------------------------------------------------------	---------------	---------------

적용

2. 재고수량

선택된 상품분류: 선택된 카테고리가 없습니다

재고수량: (00 = 무제한)

3. 상품명

상품명: (0/250)

1. 상품분류 선택

카테고리 선택하고 하위 카테고리 선택
(1개 이상은 꼭 지정되어야 함)

2. 재고수량

'00' (무제한) 또는 '보유수량' 만큼 입력
***주의! '0'은 재고없음으로 품절로 나타남**

3. 상품명

정식상품명, 용량, 수량 / EX) 다담된장찌개양념 530g x 2개

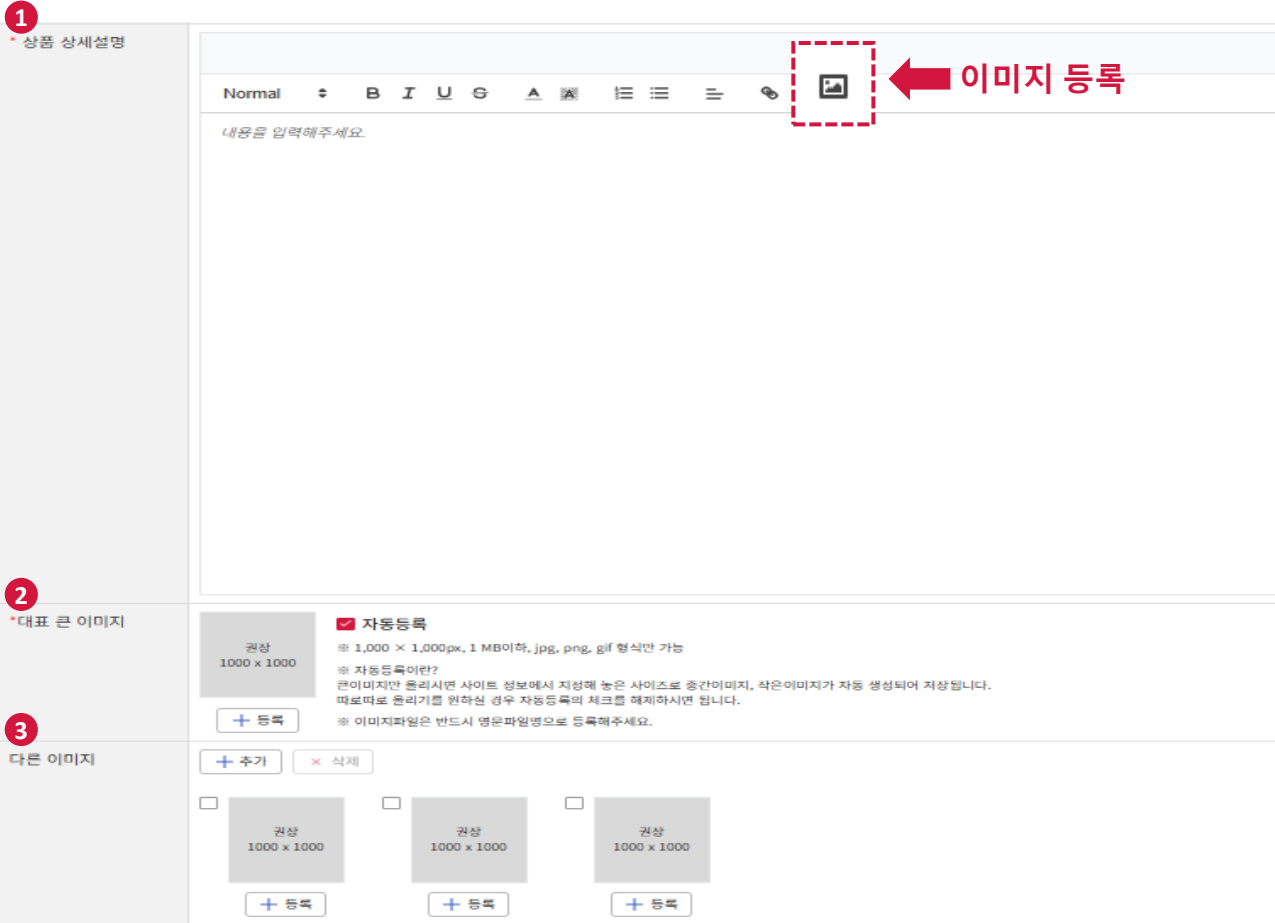

1. 상품 상세설명

상세설명 이미지(상세페이지)를 등록

2. 대표 큰 이미지

PC에 저장되어 있는 상품의 대표 이미지를 등록
(1,000 X 1000px의 사이즈를 등록하여야 최적의 이미지가 노출됨)

3. 다른 이미지

대표 이미지 외에 다른 각도 또는 연출 이미지가 있을 경우 추가 등록
이미지가 없을 경우에는 생략 가능
(500 x 500px의 사이즈를 등록하여야 최적의 이미지가 노출됨)

02 우리샵

2) 판매자 상품등록 - 동영상 등록

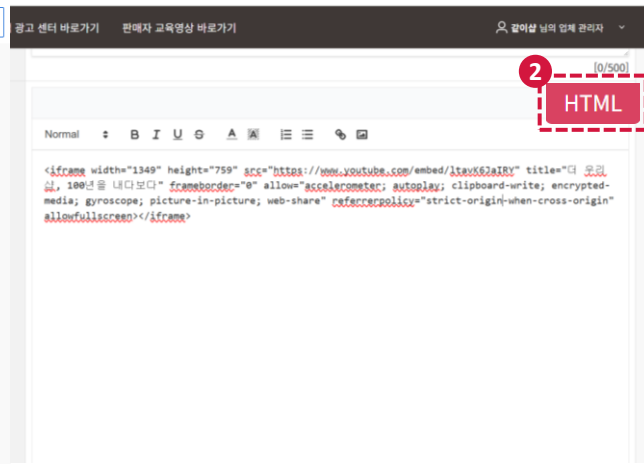
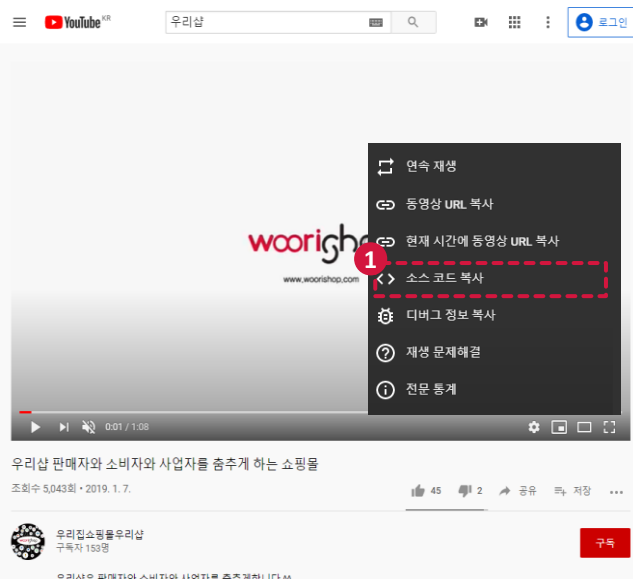

1. 소스 코드 복사

올려진 유튜브 동영상에
마우스 오른쪽 클릭 후 소스 코드 복사하기

2. 소스 코드 붙이기

복사된 소스코드를
상품설명 란 HTML 클릭 후 붙여넣기

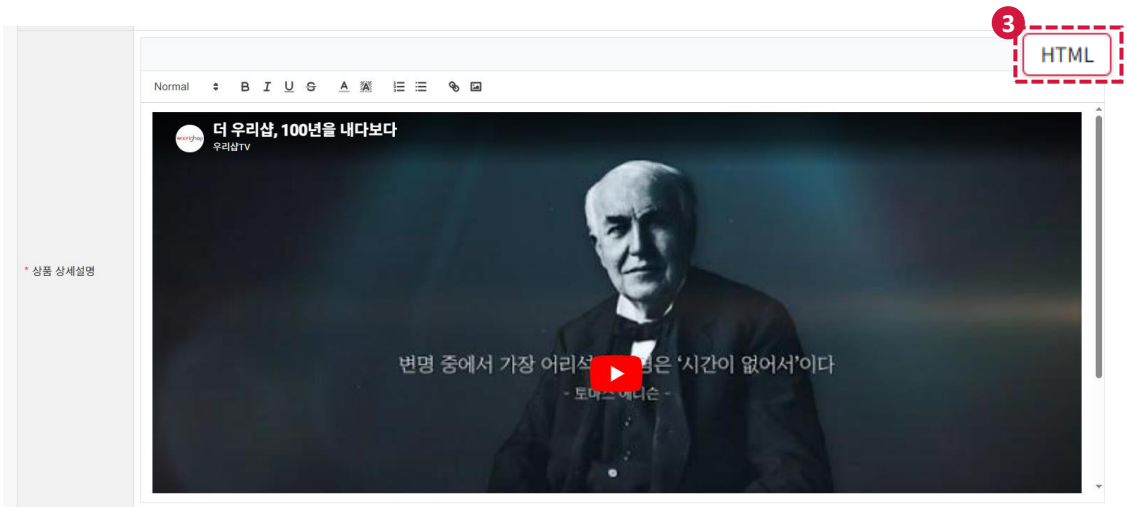

3. 가져온 영상 확인하기

HTML 한번 더 클릭 후 올려진 영상 확인하기

판매정보

1 *과세구분	과세구분 과세상품	과세율 10 %
2 시중가	0 원 (필요시 입력)	
3 *가격입력	<input checked="" type="radio"/> 입점기준(수수료자동입력) <input type="radio"/> 수수료기준(공급기자동입력)	
4 *상품군	판매가 0 원	수수료율 0 %
	공급가 0 원	
	<input checked="" type="radio"/> SV <input type="radio"/> PV	
SV	0 원	현금가:SV 0 원
		PV 0 원
주문수량 제한	최소 주문수량 0 개 이상	최대 주문수량 <input checked="" type="radio"/> 제한없음 <input type="radio"/> 0 개 이하로 제한

1. 과세구분

비과세 : 쌀, 흰 우유, 과일, 채소 *주의! 두유, 딸기우유, 초코우유는 과세
과세 : 비과세를 제외한 그 외 모든 상품

2. 시중가

일반 소비자가격 또는 시중에 유통되는 가격을 입력

3. 가격 입력

판매가 : 쇼핑몰에서 소비자에게 판매되는 가격
공급가 : 판매자가 우리샵으로부터 정산 받는 가격(VAT 포함)

4. 상품군

SV : 소비자에게 캐시백 혜택을 제공하는 일반 상품군
PV : 실적 점수 적립이 가능한 상품군

상품정보고시	
*상품군 선택	가공식품 상품상세설명 참조 일괄 설정
제품명	<input type="text"/> 기본설정
식품의 유형	<input type="text"/> 기본설정
생산자 및 소재지 (수입품의 경우 생산자, 수입자 및 제조국)	<input type="text"/> 기본설정
제조연월일, 소비기한 또는 품질유지기한	<input type="text"/> 기본설정
포장단위별 내용물의 용량(중량), 수량	<input type="text"/> 기본설정
원재료명 및 함량	<input type="text"/> 기본설정
영양성분 (영양성분 표시대상 식품에 한함)	<input type="text"/> 기본설정
유전자변형식품에 해당 하는 경우의 표시	<input type="text"/> 기본설정
소비자 안전을 위한 주의사항	<input type="text"/> 기본설정
수입식품의 경우 “수입 식품안전관리 특별법에 따른 수입신고를 필함” 의 문구	<input type="text"/> 기본설정
소비자 상담 관련 전화번호	<input type="text"/> 기본설정

1 의류

- 구두/신발
- 가방
- 패션잡화(모자/벨트/액세서리)
- 침구류/커튼
- 가구(침대/소파/싱크대/DIY제품)
- 영상가전(TV류)
- 가정용 전기제품(냉장고/세탁기/식기세척기/전자레인지)
- 계절가전(에어컨/온풍기)
- 사무용기기(컴퓨터/노트북/프린터)
- 광학기기(디지털카메라/캠코더)
- 소형전자(MP3/전자사전 등)
- 휴대형 통신기기(휴대폰/태블릿 등)

1. 상품군 선택

상품정보고시 항목에서 해당상품군 선택

2. 상품정보고시 내용 수정

상품정보고시에 등록하는 상품에 맞게 내용 수정하여 입력

배송비 옵션

1

- 무료배송 해당상품을 무료배송합니다.
- 착불 원 이하 구매시 배송료 원 입니다.
- 선불 ② 원 이하 구매시 배송료 원 입니다.
- 수량별 ② 주문금액에 상관없이 상품 갯수 당 부과되는 배송료는 원 입니다.
- 판매자정책 ② 판매자의 기본정책을 따릅니다.
- 기본정책 ② 쇼핑몰의 기본정책을 따릅니다.

배송비 구분

2

배송정책 상세설명(설정시 기본 배송정책보다 우선으로 표시 됩니다.)

Normal B I U S A

내용을 입력해주세요.

1. 배송비구분

상품에 따라 배송비를 설정 가능

2. 배송정책 상세설명

배송시 특이사항이 있는 상품일 경우 입력
(입력사항이 없을 경우, 판매자가 기본 설정해둔 배송정책 적용)

상품옵션

옵션사용구분 옵션없음 일반옵션 재고/가격옵션 가격간단옵션

일반옵션

옵션명	옵션항목	
<input checked="" type="checkbox"/> 색상	흰색,검정,빨강,노랑,파랑	<input type="button" value="X 삭제"/>

1. 일반 옵션 : 옵션의 선택에 따라 가격변화가 없는 경우는
 각 옵션항목은 ","(콤마)로 구분하여 입력. 예) 흰색, 검정, 빨강, 노랑, 파랑

옵션사용구분 옵션없음 일반옵션 재고/가격옵션 가격간단옵션

재고/가격옵션

- 재고와 가격을 설정할 수 있는 입력방식입니다. 옵션종류는 2개로 제한되며 최대 10개까지 입력이 가능합니다.
 - 옵션1과 옵션2가 교차하는 박스에 수량을 넣어주세요.
 - 옵션별 가격은 옵션1의 항목에만 설정이 가능합니다.

옵션1	옵션2	수량	가격
<input type="text"/>	<input type="text"/>	<input type="text"/>	<input type="text"/>
<input type="text"/>	<input type="text"/>	<input type="text"/>	<input type="text"/>
<input type="text"/>	<input type="text"/>	<input type="text"/>	<input type="text"/>
		전체 재고 수량	<input type="text" value="0"/>

2. 재고/가격옵션 : 옵션종류는 2개까지 등록 가능 (각 최대 10개까지 가능)
 옵션별 가격은 옵션1의 항목에만 설정

옵션사용구분 옵션없음 일반옵션 재고/가격옵션 가격간단옵션

간단가격옵션

- 가격을 설정할 수 있는 입력방식입니다. 필수 선택 옵션이 아닌경우 체크박스를 해제해 주세요.
 - 각 옵션항목은 ","(콤마)와 "/"로 구분하여 입력해 주세요. (옵션항목/적용가격, 옵션항목/적용가격)
 - 적용가격은 반드시 ","(콤마) 없이 숫자로만 입력해야 합니다.
 - 예) 커플링일 경우 -> 남자+여자/0,남자/-15000,여자/-10000
 - 예) 추가구성일 경우 -> 선택안함/0,A상품/10000,B상품/11000

옵션명	옵션항목	
<input checked="" type="checkbox"/> 사이즈	선택안함/0,M사이즈/2000,L사이즈/5000,XL사이즈/10000	

3. 가격간단옵션 : 옵션의 선택에 따라 가격변화가 있는 경우는
 각 옵션항목은 ","(콤마) 와 "/"(슬래쉬) 로 구분하여 입력.
 예) 선택안함/0, 구성품추가/2000 옵션항목/적용가격

2-3) 상품관리

상품 목록

직접검색:

상품분류:

상품구분: 전체 SV PV

상품등록일:

재고여부: 전체 재고있는 상품 재고없는 상품 품절로 선택된 상품

진열상태: 전체 진열함 진열안함

총 4건

<input type="checkbox"/>	진열상태	상품번호	상품명	재고	판매가	시용가	입점가	등록일	관리
<input type="checkbox"/>	진열중 과제	65497907	TEST - 패션/잡화/우아동- 패션/잡화/우아동 > 남성의류 - 패션/잡화/우아동 > 남성의류 > 자켓/코트/점퍼 	무한	130,000원	500,000원	50,000원	2026-06-11	<input type="button" value="수정"/> <input type="button" value="복사"/> <input type="button" value="품절"/> <input type="button" value="이력"/> <input type="button" value="삭제"/>
<input type="checkbox"/>	미진열 과제	65497194	테스트입니다./일반음식! - 주방/가정/생활용품- 주방/가정/생활용품 > 생활/수납 용품 - 주방/가정/생활용품 > 생활/수납용품 > 열 기/주방/우아동 	무한	165,000원	5,000,000원	50,000원	2026-06-11	<input type="button" value="수정"/> <input type="button" value="복사"/> <input type="button" value="품절"/> <input type="button" value="이력"/> <input type="button" value="삭제"/>

1. 상품 목록
등록된 상품 목록 확인 가능

2. 진열 상태
진열함 : 상품이 우리샵에 진열되어 판매중인 상태
진열안함 : 상품이 우리샵에 미진열되어 판매중이지 않은 상태

3. 관리
수정 : 상품명, 이미지, 상세설명, 가격 등 상품정보 수정
복사 : 동일한 상품을 신규 상품으로 복사
품절 : 상품 상태를 품절 또는 재입고로 변경
이력 : 상품 등록 및 수정 내역 확인
삭제 : 등록된 상품 삭제

2-4) 주문관리

신규 주문

검색 [주문자명] []

기간별 [당시] [오늘] [어제] [3일] [7일] [10일] [20일] [30일] 날짜 선택 [] - [] 날짜 선택 []

[검색] [초기화]

[총 1건]

주문번호	총 상품금액	총 배송비	주문처(입금처)	수령인	주문일시	관리
A261754251192 NCNS- (20260624533007)	300원	0원	우리샵테스트 (우리샵테스트)	우리샵테스트	2026-06-24 11:48:31	주문 상세보기
주소	서울 송파구 가락동 101 3층 우리샵 (010-1111-1111)					
요청사항	테스트 주문건 입니다.					

배송정보 수정

배송정보를 수정하시겠습니까?

[취소] [확인]

상품금액 300원

배송업체 (송장번호)

배송업체선택

[확인]

1. 신규 주문
신규로 접수된 주문 확인

2. 주문상세보기
주문자 정보 및 주문내역 확인

3. 배송업체(송장번호)
배송업체 선택 후 송장번호를 입력하고 [확인] 버튼 클릭
(확인 버튼을 누르지 않으면 저장 불가)

※ 송장번호 미입력 주문은 발송완료 목록에 표시되지 않으며
정산 진행이 불가하므로 반드시 입력!!

woorishop 판매자 매니저 검색 광고란? 검색 광고 센터 바로가기 판매자 교육영상 바로가기

홈

- 입점 업체 환경 설정
- 상품 등록
- 상품 관리
- 주문 관리
- 1** 주문
- 배송중
- 구매 확정
- 주문 취소 완료
- 일괄 배송 관리
- 클레임 관리
- 정산 관리
- 운영 관리

배송중

검색 주문자명

기간별 전체 오늘 어제 3일 7일 10일 20일 30일 날짜 선택 날짜 선택

검색 초기화

[총 1건]

주문번호	총 상품금액	총 배송비	주문지(입금지)	수령인	주문일시	관리
A261754251192 NCHS (20260624533007)	300원	0원	우리샵테스트 (우리샵테스트)	우리샵테스트	2026-06-24 11:48:31	관리
주소	서울 송파구 가락동 101 3층 우리샵 [010-1111-1111]					주문 상세보기
요청사항	테스트 주문건 입니다.					

주문상품	수량	상품금액	배송업체 (송장번호)
TEST	1	300원	<div style="border: 2px dashed red; padding: 5px;"> 2 로젠티비 123456798 발송일자: 2026-06-24 14:04:50.437 </div>

1. 배송중

송장번호가 입력된 배송중 주문 확인

2. 배송업체(운송장번호)

배송업체 및 송장번호 확인.수정 가능

※ 구매확정 처리 후에는 수정 불가

03

판매자 정산관리

01. 정산관리 확인하기

woorighop 판매자 메니저 검색 광고란? 검색 광고 센터 바로가기 판매자 교육영상 바로가기

홈
입점 업체 환경 설정
상품 등록
상품 관리
주문 관리
클레임 관리
정산 관리
판매자 정산
운영 관리

검색 광고란? 검색 광고 센터 바로가기 판매자 교육영상 바로가기

전체 ✓

정산관리

정산대기
세금 계산서 발행 대기
세금 계산서 발행 요청
스마트빌 미가입 상태

1 정산 상태 전체

기간별 이문달 전일 날짜선택 ~ 날짜선택

검색 초기화

2026년 6월 결산정보 (다음은 결산(예정)일이 2026-06-01~2026-06-30인 목록만 출력됩니다. 이외 결산정보는 위의 정산일자로 검색해 주세요.)

정산시작일	정산마감일	정산주기	입점가합	소비자가합	선배송비	카드 수수료
-------	-------	------	------	-------	------	--------

1. 정산상태

- 정산대기 : 정산 받을 내용이 있는 것으로, 정산(입금)받을 예정인 건
- 세금계산서 발행 대기 : 정산 이후, 스마트 빌 또는 국세청으로 세금계산서 발행해야 하는 건
 - 세금 계산서 발행 요청 : 스마트 빌로 요청이 된 상태의 건
- 스마트빌 미가입 상태 : 스마트빌 미가입 시 세금계산서 발행 불가

※ 사업자는 입점 전 가입 필수 (간이사업자 제외)

02. 정산 프로세스 확인하기

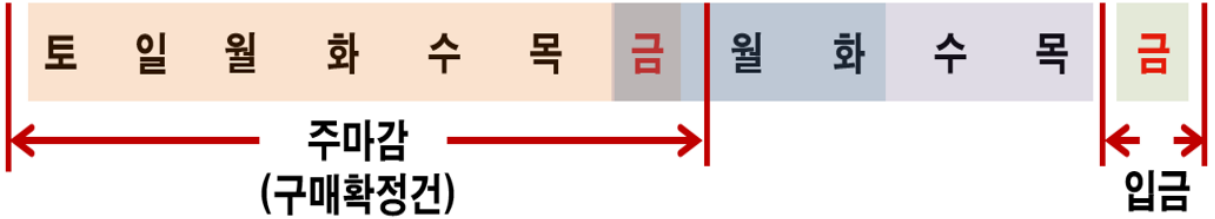

▲ 정산은 주 1회(매 주 금요일) 전 주의 구매 확정 건 기준으로 입금됩니다.

- 토~금요일까지 구매 확정 건, 익주 금요일 정산

▲ 구매 확정 기준은 아래와 같습니다.

- 자동구매확정 : 주문 건 발송 후 송장번호 입력일로부터 5일(영업일 기준)+1일
- 구매자 직접 구매확정 : 고객이 물품을 수령하고 사이트에서 구매확정한 날+1일



▲ 특별한 경우가 아닌 이상 영업일 기준 1박 2일이면 발송에서 수취까지 가능

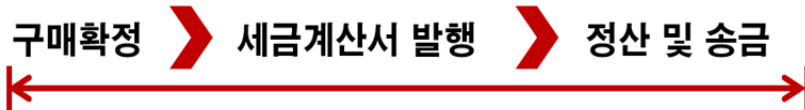

※주의사항

영업일 기준 익일까지 상품 발송이 되지않고 지연될 경우 **패널티**가 주어집니다.

(1차 경고, 2차 경고, 3차 정산보류, 4차 판매정지)

부득이한 사정으로 발송이 지연될 경우 고객과 우리샵 고객센터에 **반드시 접수**해야 합니다.

03. 정산 프로세스 확인하기

▲ 세금계산서 발행은 월1회

- 우리샵에서 발행하실 세금계산서를 메일로 발송합니다.
- 세금계산서 메일 확인 → 제휴사인 스마트빌에 접속 → 발행버튼 클릭 → 세금계산서 발행 완료 → 담당자 승인 후 → 국세청 자료 전송 → 발행완료
- ※ 공인인증서가 설치된 PC에서 반드시!! 스마트빌 회원가입이 되셔야합니다!
(<http://www.smartbill.co.kr>)

▲ 법인/일반사업자만 전자세금계산서 발행 가능

- 간이/면세/영세/기타 사업자분은 기존과 동일하게 계산서 발행
- 법인/일반사업자 중 비과세품목이 판매된 경우 전자세금계산서와 계산서 별도 발행
- 비과세품목은 해당 금액만큼 별도 계산서를 우리샵 정산담당자에게 발행
(정산담당자 메일주소 : paymaster@woorishop.com)
- 판매자매니저 → 정산관리 → 확인 가능

04

우리샵 안내 가이드

01. 우리샵 특징

판매자가 직접 수수료를 설정할 수 있습니다.

판매자가 우리샵에 설정한 수수료,
즉 **마진(SV)의 최대 90%까지** 소비자에게 지급됩니다.



02. SV / PV&BV

▲ SV란?

- SV(Sales Volume)란 판매회원이 상품에 부여한 마진으로,
소비자는 SV의 최대 90%를 돌려받을 수 있습니다.

▲ PV란?

- PV(Promotion Volume)란 제품 구매 시 개인에게 적용되는 실적으로,
누적된 PV에 따라 **본인의 회원 등급이 상승**합니다.

▲ BV란?

- BV(Basic-income Volume)란 제품 구매 시 개인에게 적용되는 실적으로,
누적된 BV에 따라 **본인의 회원 등급이 상승**합니다

03. 상품 메인 전시 방법 확인하기



취향저격 추천템

관심 있을 만한 상품



탑 셀러 스토어

우수 셀러 소개 및 다양한 상품 소개



인기 카테고리

가장 인기 많은 카테고리



스페셜 기획전

우리샵이 추천하는 스페셜 기획전



이벤트 Focus On

뉴발립 오라스레, 선물하기 좋은 아이템, 불완전한 주얼리, 생인마주 잔잔함, 압도적 안전함, 꿀짜이 음장기기어

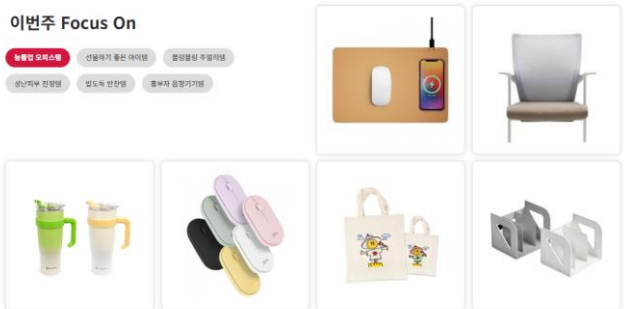

고품질, 낮은 가격

더욱 견고하고 자신감 있는 삶을 위해 영감을 받아 만들어진 제품을 만나보세요.



▲ 상품 메인 전시 방법

- 1) 광고 신청을 통한 메인 전시
- 2) 기획전 형태로 상품 제안
예) 테팔 기획전, LG 기획전 등
- 3) 전략적 상품 제휴 (별도 상담)

05

광고센터 이용 가이드

결과내재검색 | 치솔



치솔삼균기

일회용치솔

치솔꽃이

전동치솔

휴대용치솔

어린이치솔

미세모치솔

치솔세트

오랄비치솔

2080치솔

플러스광고 AD



[PV] ★2+1★ 치과의사가 만든 우리샵 닥터클러브 치약 무불소 무향료 프리미엄 천연 잇몸 치약 120g*

27,500원

정기구매



[PV] 치과의사가 만든 우리샵 닥터클러브 치약 무불소 무향료 프리미엄 천연 잇몸 치약 120g



40년 치솔 장인이 만든 덴티포유 다중미세모 치솔(10개입)



치과전문의 추천 이중미세모 건강 치솔 4개입 세트



[아쿠아픽] 구강세정기 AQ-350 (그레이, 핑크)

회원전용상품

입찰가 순

특정 키워드에 관하여 입찰가에 따라 원하는 상품의 노출 순위가 결정되는 1일 기간제 광고 상품으로, 정해진 기간에 특정 영역에 안정적으로 노출을 보장합니다.

*광고 신청 과정

광고 대상 선택 - 광고 상품 선택 - 입찰가 설정 - 광고 낙찰 - 광고 노출 확인

[광고 신청]
광고를 진행할 상품 신청

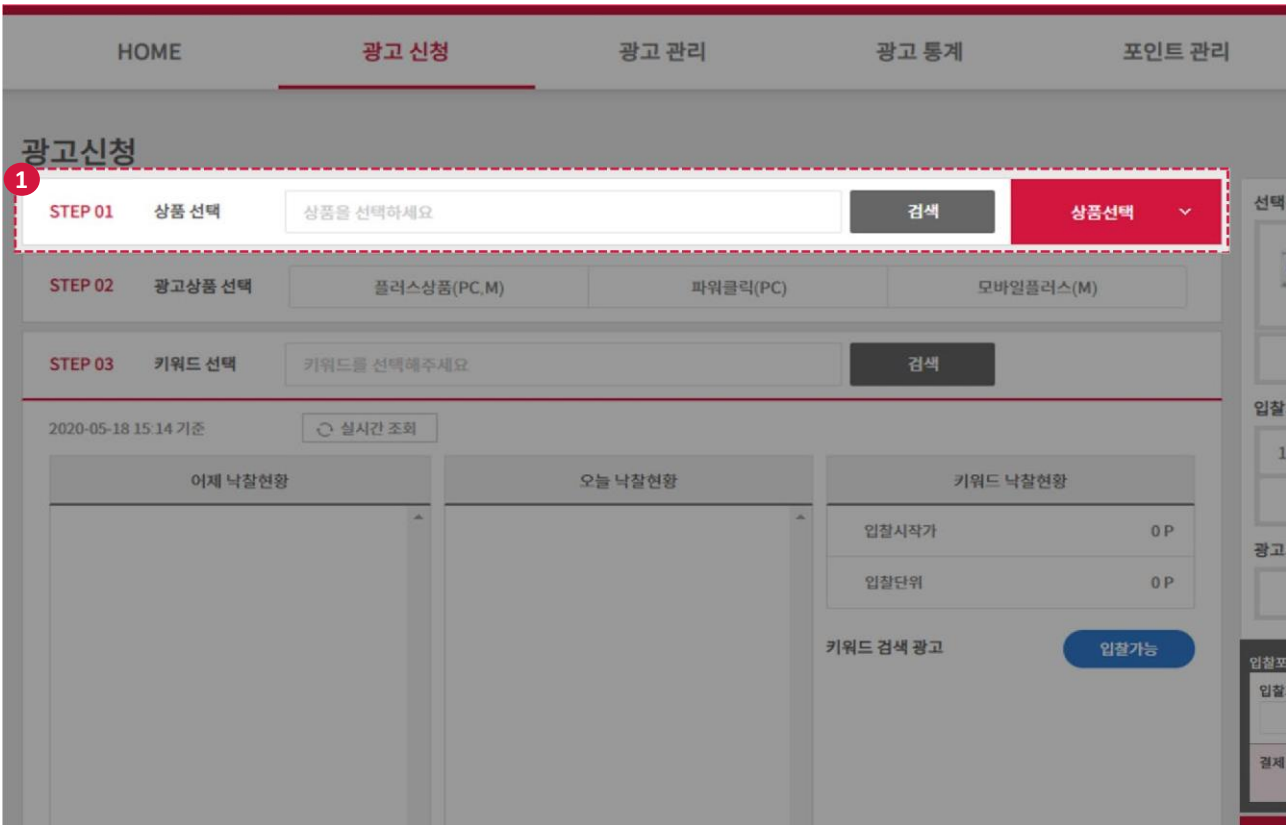

1. 상품선택

광고를 노출 시키고자 하는 상품을 상품번호를 직접 입력
'상품선택'을 눌러 선택

광고신청

STEP 01 상품 선택 귀여운 녹색 악어 인형 **검색** 상품선택 ▾

STEP 02 광고상품 선택 **1** 플러스광고 **2** 파워클릭 **3** 모바일클릭

STEP 03 키워드 선택 희망하는 광고 키워드를 선택하세요. **검색**

2026-01-12 16:52 기준 실시간 조회

어제 낙찰현황	오늘 입찰현황	키워드 낙찰현황
1	1	입찰시작가 0 P
2	2	입찰단위 0 P
3	3	키워드 검색 광고 마감 8분 전 입찰마감 17:00(시간 이후 입찰불가) 입찰 포인트 결제 18:00 낙찰 후 광고 시작 익일(00:00 ~ 00:00)
4	4	
5	5	
6	6	

1. 플러스광고
PC와 모바일 동시 노출 상품

2. 파워클릭
PC에만 노출 하는 상품

3. 모바일클릭
모바일에만 노출 하는 상품

STEP 02

광고상품 선택

플러스상품(PC,MO)

파워클릭(PC)

모바일플러스(MO)

STEP 03

키워드 선택

목걸이

검색

2020.03.12 16:23 기준

실시간 조회

어제 낙찰현황		
1	8,200 P/일	낙찰
2	8,200 P/일	낙찰
3	8,200 P/일	낙찰
4	8,200 P/일	낙찰
5	8,200 P/일	낙찰
6	8,200 P/일	유찰
7	8,200 P/일	유찰
8	8,200 P/일	유찰
9	8,200 P/일	유찰
10	8,200 P/일	유찰

오늘 낙찰현황		
1	8,200 P/일	낙찰가능
2	8,200 P/일	낙찰가능
3	8,200 P/일	낙찰가능
4	8,200 P/일	낙찰가능
5	8,200 P/일	낙찰가능
6	8,200 P/일	유찰위험
7	8,200 P/일	유찰위험
8	8,200 P/일	유찰위험
9	8,200 P/일	유찰위험
10	8,200 P/일	유찰위험

키워드 낙찰현황	
입찰시작가	200 P
입찰단위	100 P

키워드 검색 광고 입찰가능

*키워드와 관련 없는 상품이 노출될 경우, 사전고지 없이 광고가 취소되거나 관련 법에 따라 처벌 받을 수 있습니다.

연관 광고 키워드

1순위 입찰가 ▼

1. 키워드 선택

광고 상품 선택 후, 노출하고자 하는 키워드를 검색 한 다음
어제와 오늘의 입찰 현황을 확인

4	8,200 P/일	낙찰
5	8,200 P/일	낙찰
6	8,200 P/일	유찰
7	8,200 P/일	유찰
8	8,200 P/일	유찰
9	8,200 P/일	유찰
10	8,200 P/일	유찰

4	8,200 P/일	낙찰가능
5	8,200 P/일	낙찰가능
6	8,200 P/일	유찰위험
7	8,200 P/일	유찰위험
8	8,200 P/일	유찰위험
9	8,200 P/일	유찰위험
10	8,200 P/일	유찰위험

*키워드와 관련 없는 상품이 노출될 경우, 사전고지 없이 광고가 취소되거나 관련 법에 따라 처벌 받을 수 있습니다.

1

연관 광고 키워드

1순위 입찰가 ▼

<input type="checkbox"/>	키워드	광고 상품	입찰포인트
<input checked="" type="checkbox"/>	14k 목걸이	플러스상품(PC, MO)	3,200 P
<input checked="" type="checkbox"/>	18k 목걸이	플러스상품(PC, MO)	3,200 P
<input type="checkbox"/>	금목걸이	플러스상품(PC, MO)	2,800 P
<input type="checkbox"/>	여성목걸이	플러스상품(PC, MO)	800 P
<input type="checkbox"/>	남성목걸이	플러스상품(PC, MO)	1800 P
<input type="checkbox"/>	패션목걸이	플러스상품(PC, MO)	6,200 P
<input type="checkbox"/>	은목걸이	플러스상품(PC, MO)	900 P

1. 연관 광고 키워드

검색한 키워드와 연관된 광고 키워드 확인

※ 연관 키워드를 함께 구매하면 상품 노출 확대 가능

The screenshot shows the 'Keyword Management' section of the Woorishop advertising center. It features a table of keywords with columns for 'Today's Bid Status' (오늘 낙찰현황) and 'Keyword Bid Status' (키워드 낙찰현황). A red dashed box highlights a 'Set Bid Point' (입찰포인트 설정) pop-up window. This window has a title bar '입찰포인트 설정', a form to set the bid point (currently 100 P/일), a '결제 예상 포인트' (Estimated payment points) of 100 P, and a red '입찰하기' (Place bid) button. A red circle with the number '1' points to the title bar, and another red circle with the number '2' points to the bid button.

오늘 낙찰현황		키워드 낙찰현황	
0 P/일	낙찰	1	8,200 P/일 낙찰가능
0 P/일	낙찰	2	8,200 P/일 낙찰가능
0 P/일	낙찰	3	8,200 P/일 낙찰가능
0 P/일	낙찰	4	8,200 P/일 낙찰가능
0 P/일	낙찰	5	8,200 P/일 낙찰가능
0 P/일	유찰	6	8,200 P/일 유찰위험
0 P/일	유찰	7	8,200 P/일 유찰위험
0 P/일	유찰	8	8,200 P/일 유찰위험
0 P/일	유찰	9	8,200 P/일 유찰위험
0 P/일	유찰	10	8,200 P/일 유찰위험

키워드	광고 상품	입찰포인트
	플러스상품(PC, MO)	3,200 P
	플러스상품(PC, MO)	3,200 P

1. 입찰 포인트 설정
노출을 원하는 키워드의 입찰 포인트 설정
입찰 경매에 참여 가능

2. 입찰하기
설정한 포인트로 입찰 참여

[광고 관리] 현재 입찰한 광고 현황을 한번에 볼 수 있는 메뉴

광고 관리 2020.03.12 16:23 기준 🔄 실시간 조회

1 광고상품	2 입찰현황		3 낙찰현황		4 오늘 낙찰 결제 예상 포인트	나의 잔여 포인트
플러스상품(PC,M)	총	1,534 건	총	1,534 건	200 P	100,000 P
파워클릭(PC)	총	4 건	총	4 건		
모바일플러스(M)	총	0 건	총	0 건		

광고 입찰관리 광고 낙찰현황

조회기간: 1개월 | 3개월 | 6개월 | 1년 | 2019.12.15 ~ 2019.01.15

광고상품: 전체 | 전체

상품번호: G0001078315 상품검색

입찰상태: 전체 낙찰 유찰 취소

검색 초기화

상품변경 광고중단 📄 엑셀 다운로드

<input type="checkbox"/>	광고 현황	순위	키워드	상품명	광고상품	낙찰포인트	결제포인트	광고 기간	취소 사유
<input type="checkbox"/>	낙찰	1	MSM	G000016257 우리엠에스엠(MSM)...	검색광고-> 플러스상품(PC,M)	600	600	2020.03.20 ~ 2020.03.27	

1. 광고상품
광고 상품별 메뉴

2. 입찰현황
현재 입찰 중인 광고상품 확인

3. 낙찰현황
현재 낙찰 된 광고상품 확인

4. 오늘 낙찰 결제 예상 포인트
오늘 낙찰 예정 상품의 예상 결제 포인트 확인

[광고 입찰관리]

현재 입찰 중이거나 유찰 위험 상품을 확인하여 관리 할 수 있는 메뉴

광고상품	입찰인원		낙찰인원		오늘 낙찰 예정 포인트	나의 잔여 포인트
플러스상품(PC,M)	총	1,534 건	총	1,534 건		
파워유력(PC)	총	4 건	총	4 건	200 P	100,000 P
모바일플러스(M)	총	0 건	총	0 건		

광고 입찰관리
광고 낙찰현황

초외기간: 1개월 3개월 6개월 1년

광고상품: 전채 전채

상품번호: 상품검색

입찰상태: 전채 낙찰가능 낙찰대기 유찰위험 입찰취소 입찰종료

검색 초기화

입찰현황조회
상품변경
입찰기간
입찰취소
역설 다운로드

<input type="checkbox"/>	입찰상태	키워드	상품명	광고상품	입찰포인트	최고입찰포인트	낙찰가능최저입찰포인트	결제예정포인트	입찰신청일
<input checked="" type="checkbox"/>	1 낙찰가능	MSM	G000016257 우리멤एस엠(MSM)...	검색광고 > 플러스상품(PC,M)	600	600	200	600	2020.03.19
<input checked="" type="checkbox"/>	2 유찰위험	마스크	G000016257 우리멤एस엠(MSM)...	검색광고 > 플러스상품(PC,M)	1,200	1,500	700	1,200	2020.03.19
<input checked="" type="checkbox"/>	3 입찰종료	손세정제	G000016257 우리멤एस엠(MSM)...	검색광고 > 플러스상품(PC,M)	800	800	400	800	2020.03.19

페이지당 검색건수: 건 < 1 / 3,150 > 검색결과: 1,259 건

1. 낙찰가능

신청한 입찰 금액이 낙찰 가능한 상태

2. 유찰위험

순위 미달이나 입찰 시작가보다 입찰 금액이 낮은 상태

3. 입찰종료

현재 입찰이 종료된 상품

광고 입찰관리

입찰 정보 변경

1 광고 입찰정보

광고상품	플러스광고
키워드	CPE
입점시작가	300P
입찰단위	100P

2020-07-07 11:22 기준

2

어제 낙찰현황			오늘 입찰현황		
1	500 P/일	유찰	1	500 P/일	낙찰가능
2	400 P/일	유찰	2	400 P/일	낙찰가능
3	300 P/일	유찰	3	300 P/일	낙찰가능
4			4		
5			5		
6			6		
7			7		
8			8		
9			9		

3

입찰포인트

입찰포인트 변경: 600 (P/일) * 100P 단위로만 입찰 가능

4

입찰정보 변경

입찰정보변경, 입찰상태, 키워드

입찰가능, 낙찰가능, CPE, CPE프리미

페이지당 검색건수: 20 건

입찰포인트, 낙찰가능최저입찰포인트, 결제예상포인트, 입찰신청일

페이지의 총 입찰포인트 = 14,000P / 검색결과 : 37 건

1. 광고 입찰 정보

현재 입찰중인 상품의 광고 정보

2. 낙찰 현황

현재 키워드의 어제와 오늘 낙찰 현황을 알려주는 창

3. 입찰 포인트

현재 입찰중인 포인트를 변경할 수 있는 창

4. 입찰 정보 변경

변경한 사항을 적용하는 버튼

광고 입찰관리

광고 낙찰현황

조회 기간: **오늘** 1개월 3개월 6개월 1년 2020-07-07 ~ 2020-07-07

광고 상품: 전체 전체

상품 번호: 상품번호

입찰 상태: 전체 낙찰가능 유찰위험

입찰 현황 조회 2020-07-07 11:44 기준 [실시간 조회]

1. 입찰 정보 일괄 변경

입찰정보 일괄변경: 전체 직접선택

입찰포인트: 1순위 입찰포인트 최소 입찰포인트

입찰포인트 입력: [직접입력을 선택하세요] (P/일)

입찰포인트변경

2. 낙찰가능 플러스광고

상품명: [PV]프로모션제키지OSP감습...
키워드: CPE

오늘 입찰현황

1	500 P/일	입찰
2	400 P/일	입찰
3	300 P/일	입찰
4		
5		
6		
7		

입찰포인트: [입찰포인트 입력]
비료적용

입찰정보변경	입찰상태	키워드	상품명	키워드	입찰포인트	검색광고> 플러스광고	500	500	300	500	2020-0...
<input checked="" type="checkbox"/>	낙찰가능	CPE	[PV]프로모션제키지OSP감습...	CPE	1046869	검색광고> 플러스광고	500	500	300	500	2020-0...
<input type="checkbox"/>	낙찰가능	CPE	[PV]프로모션제키지OSP감습...	CPE	1046895	검색광고> 플러스광고	300	500	300	300	2020-0...

페이지당 검색건수: 20 건 < 1 / 2 > 현재 페이지의 총 입찰포인트 = 14,000P / 검색결과 : 37 건

1. 입찰 정보 일괄 변경

선택한 상품의 순위 입찰, 입찰 포인트 등 입찰 정보 일괄 변경 가능

2. 입찰 정보

상품 정보, 키워드, 입찰 현황 확인 및 입찰·입찰 포인트 개별 변경 가능

[광고 낙찰현황] 현재 낙찰 된 상품들을 조회 할 수 있는 메뉴

광고 입찰관리
광고 낙찰현황

조회기간 1개월 3개월 6개월 1년

광고상품 전체 전체

상품번호 G0001078315 상품검색

입찰상태 전체 낙찰 유찰 취소

2019.12.15 일 ~ 2019.01.15 일

검색
초기화

1 상품변경

2 광고중단

현역셀 다운로드

<input type="checkbox"/>	광고 현황	순위	키워드	상품명	광고상품	낙찰포인트	결제포인트	광고 기간	취소 사유
<input type="checkbox"/>	낙찰	1	MSM	G000016257 우리엠에스엠(MSM)...	검색광고 > 플러스상품(PC,M)	600	600	2020.03.20 ~ 2020.03.27	
<input type="checkbox"/>	낙찰	3	마스크	G000016257 우리엠에스엠(MSM)...	검색광고 > 플러스상품(PC,M)	1,200	1,500	2020.03.20 ~ 2020.03.27	
<input type="checkbox"/>	낙찰	2	손세정제	G000016257 우리엠에스엠(MSM)...	검색광고 > 플러스상품(PC,M)	800	800	2020.03.20 ~ 2020.03.27	
<input type="checkbox"/>	유찰	-	마스크KF 94	G000016257 우리엠에스엠(MSM)...	검색광고 > 플러스상품(PC,M)	6,000	-	-	

페이지당 검색건수: 20 건
< 1 / 3,150 >
검색결과: 1,250 건

1. 상품변경
현재 광고 중인 상품을 변경하는 메뉴

2. 광고중단
현재 광고 중인 상품의 광고를 중단하는 메뉴

[포인트 충전내역]
현재까지 충전된 포인트 현황을 한번에 관리 할 수 있는 메뉴

포인트관리

내 보유 포인트 19,900 P 포인트충전

포인트 충전내역

포인트 사용내역

조회기간

1개월

3개월

6개월

1년

2020-05-02



~

2020-06-01



입찰상태 전체 충전 입금확인중 입금취소 결제취소중 결제취소

검색

초기화

1 일시	2 내역	3 결제금액	4 충전된 포인트	5 결제 수단	6 결제 상태	7 취소
2020.03.30	입찰포인트 충전	110,000 원	+ 100,000 P	온라인 입금	입금확인중	입금취소
2020.03.30	입찰포인트 충전	110,000 원	+ 100,000 P	신용카드	입금완료	결제취소
2020.03.29	입찰포인트 충전	110,000 원	+ 100,000 P	온라인입금	입금완료	-
2020.03.28	결제 취소	-	- 100,000 P	신용카드	결제취소	-
2020.03.28	입찰포인트 충전	110,000 원	+ 100,000 P	신용카드	입금 대기	-
2020.03.27	입찰포인트 충전	110,000 원	+ 100,000 P	온라인 입금	입금 완료	-
2020.03.27	입찰포인트 충전	110,000 원	+ 100,000 P	신용카드	입금 완료	-
2020.03.26	입찰포인트 충전	110,000 원	+ 100,000 P	온라인입금	입금완료	-
2020.03.25	결제 취소	-	- 100,000 P	신용카드	결제 취소	-
2020.03.25	입찰포인트 충전	110,000 원	+ 100,000 P	신용카드	입금 대기	-

1. 일시

포인트 충전 내역의 날짜

2. 내역

포인트 충전 및 취소한 내용

3. 결제 금액

포인트 충전 시 결제된 금액

4. 충전된 포인트

금액에 따라 충전된 포인트

5. 결제수단

금액이 결제된 수단

6. 결제 상태

현재 결제 상태를 알려주는 내역

7. 취소

입금 취소 및 결제 취소 요청 가능

[포인트 사용내역]
현재까지 사용한 포인트 현황을 한번에 관리 할 수 있는 메뉴

HOME

광고 신청

광고 관리

광고 통계

포인트 관리

고객센터

포인트 관리

내 보유 포인트 9,165,300 P

포인트 충전

포인트 충전내역

포인트 사용내역

조회기간

1개월

3개월

6개월

1년

2019.12.15

~

2020.01.15

검색

초기화

1	일시	2	내역	3	사용 포인트
	2020.03.30		이벤트 적립		+5,000 P
	2020.03.30		[낙찰] 키워드 검색 광고 / 플러스 상품(PC, M) / MSM		-1,200 P
	2020.03.29		[낙찰] 키워드 검색 광고 / 파워 클릭(PC) / 마스크		-5,000 P
	2020.03.28		[낙찰] 키워드 검색 광고 / 모바일플러스(M) / MSM		-500 P
	2020.03.28		[낙찰] 키워드 검색 광고 / 플러스 상품(PC, M) / MSM		-4,500 P
	2020.03.27		[낙찰] 키워드 검색 광고 / 파워 클릭(PC) / 마스크		+5,000 P
	2020.03.27		[낙찰] 키워드 검색 광고 / 모바일플러스(M) / MSM		-1,200 P
	2020.03.26		[낙찰] 키워드 검색 광고 / 플러스 상품(PC, M) / MSM		-5,000 P
	2020.03.25		[낙찰] 키워드 검색 광고 / 파워 클릭(PC) / 마스크		-500 P
	2020.03.25		[낙찰] 키워드 검색 광고 / 모바일플러스(M) / MSM		-4,500 P

< 1 2 3 4 5 6 7 8 9 10 >

1. 일시

포인트를 사용한 날짜

2. 내역

포인트를 사용한 내용

3. 사용 포인트

해당 내역에 사용된 포인트

감사합니다

End Of Document